Estructura Triangular Regulable 15/30

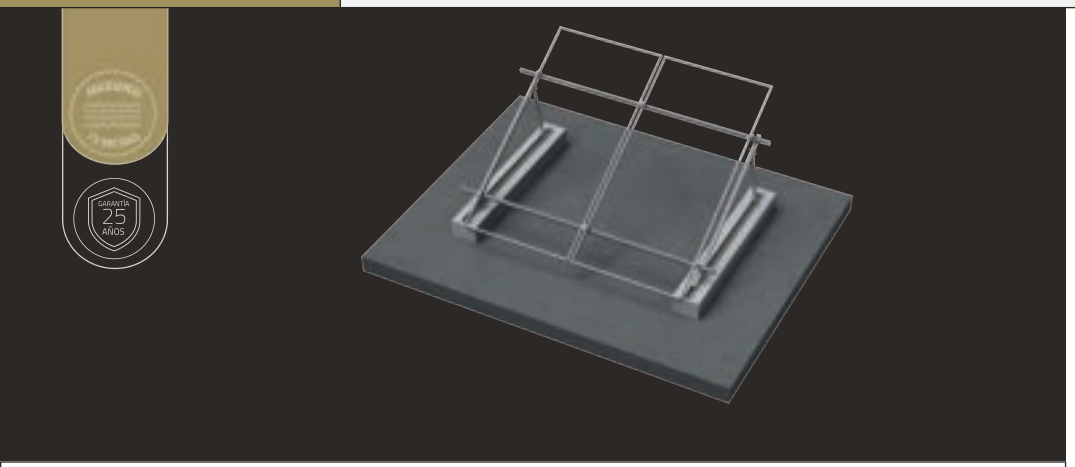

Instalación inclinada regulable a 15° o 30°. Triángulo cerrado, fabricado en aluminio anodizado a 15 micras, con sistema telescópico de fijación de grados, que permite alinear tus módulos instalados en cubiertas no regulares. El sistema consta de 6 referencias, 4 comunes a todos los sistemas y 1 específica de este sistema. Placa equipotencial de serie, grapa final con sistema anti-fallo, e intermedia con muelle. Disponible en piezas o en kits de 2, 3, 4, 5, 6 módulos.

Características técnicas

Perfilería	Aluminio EN AW 6005A.T6 en Anodizado
Tornillería	Acero inoxidable A2-70 / Tornillo M8 Hexagonal DIN912
Módulo	Hasta 2.100mm de altura a 30° / Hasta 2.380mm de altura a 15°
Frame	28mm a 35mm
Peso para **2 módulos**	7,332 kg
Mesa máxima	Hasta 10 módulos
Carga viento	Hasta 104km/h - En zonas de > 60km/h de viento, obligatorio triángulo por metro.
Carga nieve	550kg/m²
Garantía	25 años en ambientes C4 y C5

Componentes

R2400
Rail 52mm de altura

U
Unión Rail

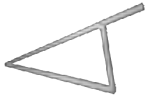

3VR
Triángulo 15/30

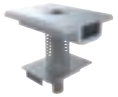

GI
Grapa Intermedia

GF
Grapa Final
28mm a 35mm

3UT
Unión triángulo Troquelado

Formatos Disponibles

2 a 6 módulos

Piezas

Incluye

GI y GF con placa equipotencial

Accesorios

TR
Tapa Rail

Superficie de instalación

- Losa de Hormigón
- Correas Metálicas o Lastradas
- Teja Cerámica

Tabla de referencias - Triángulo Cerrado Regulable 16°-30°

REF: 32VR	EAN: 8.435.746.800.393	Desc.: K3 2MOD VERTICAL TRIANG. CERRADO REG 15-30°
REF: 33VR	EAN: 8.435.746.800.416	Desc.: K3 3MOD VERTICAL TRIANG. CERRADO REG 15-30°
REF: 34VR	EAN: 8.435.746.800.430	Desc.: K3 4MOD VERTICAL TRIANG. CERRADO REG 15-30°
REF: 35VR	EAN: 8.435.746.800.799	Desc.: K3 5MOD VERTICAL TRIANG. CERRADO REG 15-30°
REF: 36VR	EAN: 8.435.746.801.789	Desc.: K3 6MOD VERTICAL TRIANG. CERRADO REG 15-30°

Nota: las garantías de nuestros sistemas vienen determinadas por el cumplimiento por parte del instalador de los manuales de instalación y la normativa vigente en el ámbito Europeo y Nacional en cuanto a fijación y carga de lastre.

833solar diseña sus piezas para que cumplan con las exigencias de cargas del EUROCÓDIGO EN1990. Test corrosión en niebla salina. CTM(Centro Tecnológico del Metal). Norma UNE EN ISO 9227:2023. Certificación por ITE (Inst. Tecnológico de la Energía) de continuidad de tierra. Norma UNE EN IEC 61439-1:2021+/AC:2022-01.

Condiciones de garantía

25 años de garantía anticorrosión*
*La cobertura de garantía de esta clase de estructura debe cumplir obligatoriamente los requerimientos del montaje 833SOLAR.

Marcado ES19/86524

Contacto
(+34) 868 076 098
info@833solar.com
833solar.com